

ΥΠΟΜΝΗΜΑ

- ■ ■ Εγκεκριμένο όριο οικισμού
- --- --- Όριο Εγκεκριμένου Ρυμοτομικού Σχεδίου
- Όριο Πολεοδομικής Ενότητας
- - - - - Όριο Τομέων Όρων Δόμησης
- — — Οικοδομική Γραμμή
- — — Ρυμοτομική Γραμμή

Προτεινόμενες Χρήσεις Γης

- Κεντρικές Λειτουργίες Πόλης (άρθρο 4 Π.Δ. 59/2018)
- Γενική Κατοικία (άρθρο 3 Π.Δ. 59/2018)
- Αμιγής Κατοικία (άρθρο 2 Π.Δ. 59/2018)
- Αστικό Πράσινο (άρθρο 7 Π.Δ. 59/2018)
- Χώρος Εκπαίδευσης
- Χώρος Εκκλησίας

Μικτή Πυκνότητα και Μικτός Συντελεστής Δόμησης

- ΣΔ Συντελεστής Δόμησης
- κ/Ha Μικτή Πυκνότητα (κάτοικοι ανά Ha)

Οδικό δίκτυο

- Εθνική οδός

**ΠΕΡΙΦΕΡΕΙΑΚΗ ΕΝΟΤΗΤΑ ΑΙΤΩΛΟΑΚΑΡΝΑΝΙΑΣ
ΔΗΜΟΣ ΑΓΡΙΝΙΟΥ**

**ΓΕΝΙΚΟ ΠΟΛΕΟΔΟΜΙΚΟ ΣΧΕΔΙΟ (Γ.Π.Σ.)
ΔΗΜΟΤΙΚΗΣ ΕΝΟΤΗΤΑΣ ΘΕΣΣΙΩΝ
(τέως ΔΗΜΟΥ ΘΕΣΣΙΩΝ)**

Β1 ΣΤΑΔΙΟ : ΠΡΟΤΑΣΗ

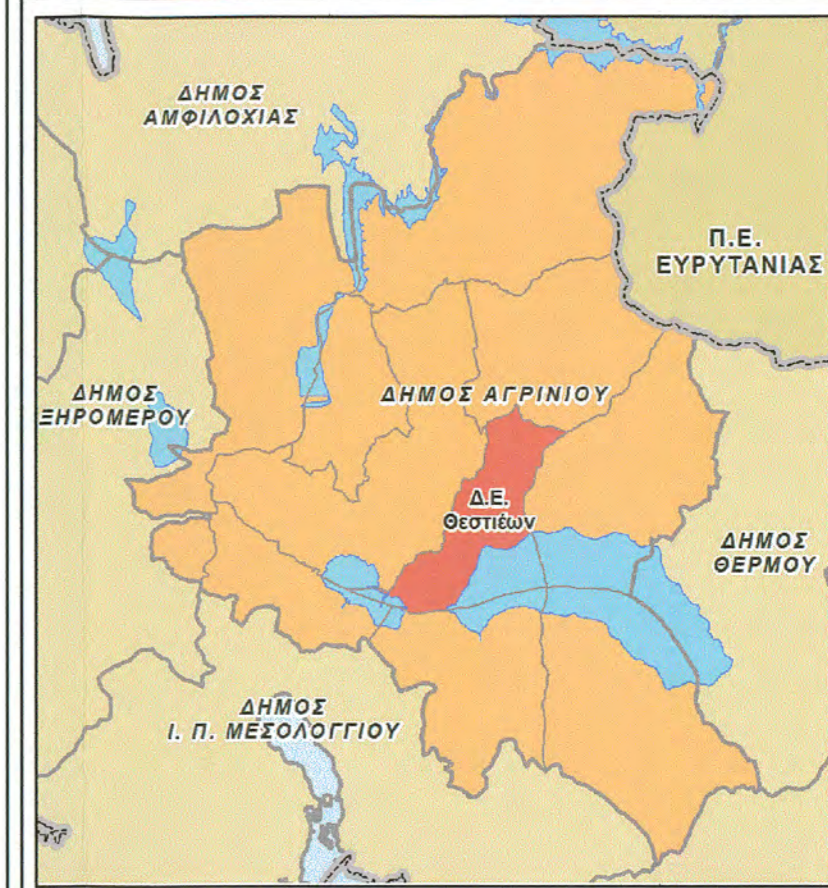

ΑΝΑΔΟΧΟΙ
ΤΕΧΝΙΚΟ ΓΡΑΦΕΙΟ ΜΕΛΕΤΩΝ
σπυρος πετρολεκας & συν/τες
ΧΩΡΟΔΥΝΑΜΙΚΗ Ε.Ε.
ΕΦΗ ΚΑΡΑΘΑΝΑΣΗ & ΣΥΝΕΡΓΑΤΕΣ
ΑΘΑΝΑΣΙΟΣ ΑΡΒΑΝΙΤΟΓΛΟΥ
ΜΙΧΑΗΛ ΛΙΟΝΗΣ
ΑΝΑΣΤΑΣΙΑ ΚΑΡΔΑΡΑ
ΔΗΜΗΤΡΙΟΣ ΚΙΣΣΑΣ
ΟΜΑΔΑ ΜΕΛΕΤΗΣ
Ευθυμία Καραθανάση Δρ. Αρχιτέκτων - Πολεοδόμος
Luella Rapolfini Αρχιτέκτων Μηχανικός
Σπυρίδων Φυσελιάς Χωροτάκτης - Πολεοδόμος
Φώτιος Καραμάνης Χωροτάκτης - Πολεοδόμος
Αργυρή Ρηγα Αρχιτέκτων Μηχανικός
ΧΩΡΟΔΥΝΑΜΙΚΗ - ΠΕΡΙΒΑΛΛΟΝ - ΚΑΤΑΣΤΡΟΦΕΣ
ΕΦΗ ΚΑΡΑΘΑΝΑΣΗ & ΣΥΝΕΡΓΑΤΕΣ Ε.Ε.
ΕΤΑΙΡΕΙΑ ΜΕΛΕΤΩΝ
ΑΓΑΘΟΥΠΟΛΕΩΣ 3 - 112 57 ΑΘΗΝΑ
ΑΦΜ. 09987448 - ΔΟΥ ΚΓ ΑΘΗΝΩΝ
ΤΗΛ. & FAX: 2070696

Π.3	ΠΟΛΕΟΔΟΜΙΚΗ ΟΡΓΑΝΩΣΗ Οικισμός Νέα Αβόρανη και οικιστικός θύλακας Σανιδιά
ΚΛΙΜΑΚΑ 1 : 5.000	ΕΠΙΒΛΕΠΟΝΤΕΣ Φώτιος Α. Αντωνόπουλος Μηχανικός - Χωροτάκτης, Πολεοδόμος & Περ. Αναπτυξίης
ΝΟΕΜΒΡΙΟΣ 2019	ΔΙΕΥΘΥΝΤΡΙΑ ΜΑΡΙΑ ΡΟΚΟΥ ΤΟΠΟΓΡΑΦΟΣ ΜΗΧΑΝΙΚΟΣ
	<small>ΧΑΝΤΖΑΡΑΣ ΧΡΥΣΟΣΤΟΜΟΣ ΑΡΧΙΤΕΚΤΩΝ ΜΗΧΑΝΙΚΟΣ</small>