

**ΕΛΛΗΝΙΚΗ ΔΗΜΟΚΡΑΤΙΑ**

**ΔΗΜΟΣ ΑΓΡΙΝΙΟΥ**  
ΔΙΕΥΘΥΝΣΗ ΤΕΧΝΙΚΩΝ ΥΠΗΡΕΣΙΩΝ



**«ΕΝΕΡΓΕΙΑΚΗ ΑΝΑΒΑΘΜΙΣΗ ΣΧΟΛΙΚΟΥ ΣΥΓΚΡΟΤΗΜΑΤΟΣ  
2ου ΚΑΙ 6ου ΓΥΜΝΑΣΙΟΥ ΚΑΙ 3ου ΛΥΚΕΙΟΥ  
ΔΗΜΟΥ ΑΓΡΙΝΙΟΥ»**

**ΑΕΡΟΦΩΤΟΓΡΑΦΙΕΣ**

**ΜΑΪΟΣ 2020**

**ΠΡΑΣΙΝΟ ΤΑΜΕΙΟ**  
ΕΝΕΡΓΕΙΑΚΗ ΑΝΑΒΑΘΜΙΣΗ ΣΧΟΛΙΚΟΥ ΣΥΓΚΡΟΤΗΜΑΤΟΣ 2ου ΚΑΙ 6ου ΓΥΜΝΑΣΙΟΥ ΚΑΙ  
3ου ΛΥΚΕΙΟΥ ΔΗΜΟΥ ΑΓΡΙΝΙΟΥ

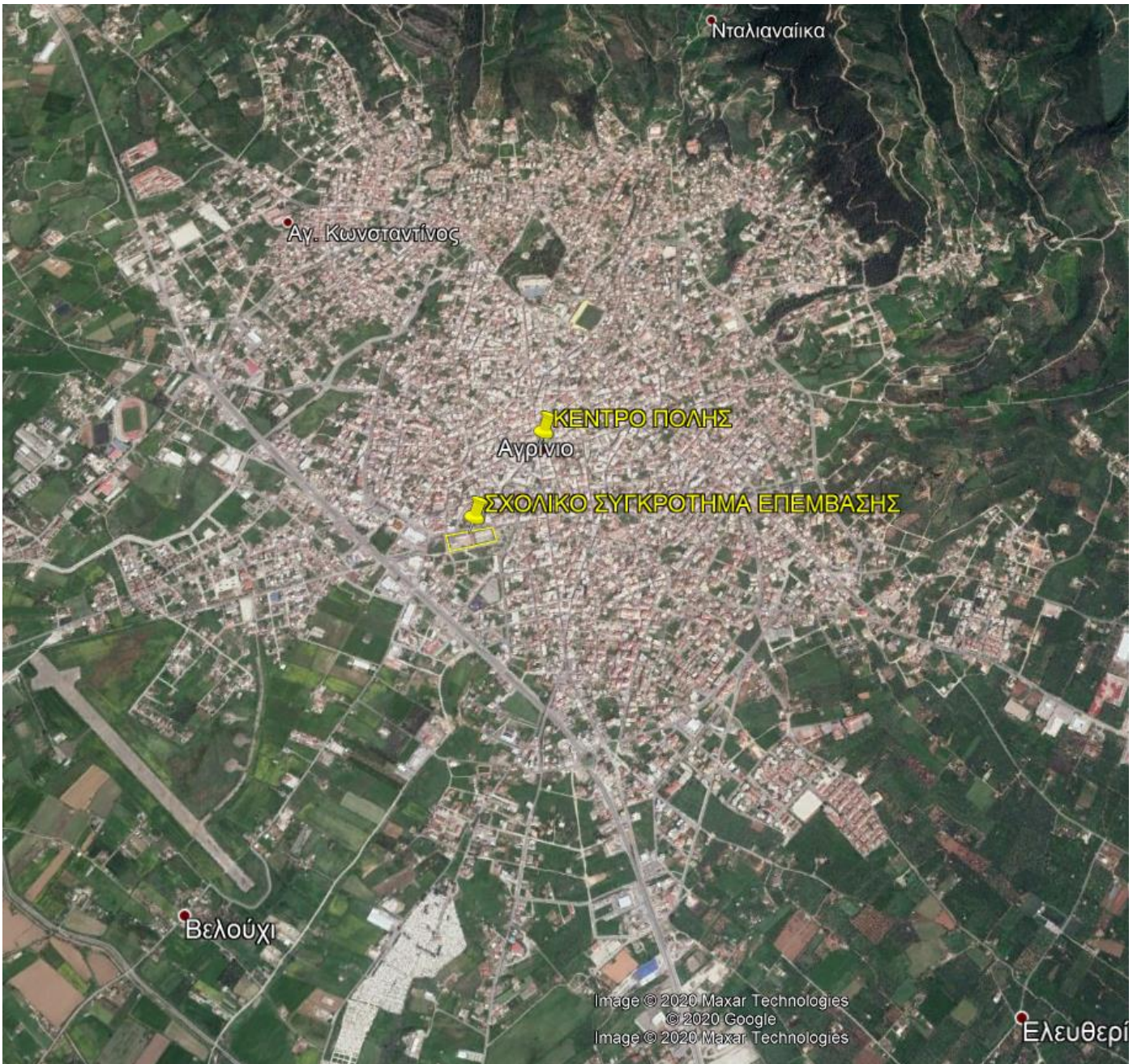

ΑΕΡΟΦΩΤΟΓΡΑΦΙΑ ΠΟΛΗΣ ΑΓΡΙΝΙΟΥ ΜΕ ΠΕΡΙΟΧΗ ΠΑΡΕΜΒΑΣΗΣ



**ΠΡΑΣΙΝΟ ΤΑΜΕΙΟ**  
ΕΝΕΡΓΕΙΑΚΗ ΑΝΑΒΑΘΜΙΣΗ ΣΧΟΛΙΚΟΥ ΣΥΓΚΡΟΤΗΜΑΤΟΣ 2ου ΚΑΙ 6ου ΓΥΜΝΑΣΙΟΥ ΚΑΙ  
3ου ΛΥΚΕΙΟΥ ΔΗΜΟΥ ΑΓΡΙΝΙΟΥ



ΑΕΡΟΦΩΤΟΓΡΑΦΙΑ ΣΧΟΛΙΚΟΥ ΣΥΓΚΡΟΤΗΜΑΤΟΣ



ΦΩΤΟΓΡΑΦΙΑ 2 (συμβολή οδών Μαβίλη & Δεληγιώργη)



ΦΩΤΟΓΡΑΦΙΑ 3 (συμβολή οδών Σχεδίου πόλης & Δεληγιώργη)



ΦΩΤΟΓΡΑΦΙΑ 3 (συμβολή οδών Σχεδίου πόλης & Ευαγγελιστριάς)



Β ΤΟΜΕΑΣ ΣΧΕΔΙΟΥ ΠΟΛΗΣ ΑΓΡΙΝΙΟΥ

ΚΑΝΟΝΑΣ	ΠΡΟ 9-6-73	ΠΡΟ 14-10-66	
ΠΡΟΣΩΠΟ	10	8	(Φ.Ε.Κ. 165/Δ/14-10-1966)
ΕΜΒΑΔΟΝ	200	150	(Φ.Ε.Κ. 165/Δ/14-10-1966)
Σ.Δ.	2,2		(Φ.Ε.Κ. 886/Δ/23-12-1978)
ΜΕΣΟΣ Σ.Δ.	2,2		(Φ.Ε.Κ. 14/Α.Α.Π./24-1-2013)
ΚΑΛΥΨΗ	60%		(Φ.Ε.Κ. 79/Α/9-4-2012)
ΜΕΓ. ΥΨΟΣ	26 Μ		(Φ.Ε.Κ. 79/Α/9-4-2012)

ΧΡΗΣΕΙΣ ΓΗΣ: (Φ.Ε.Κ. 14/Α.Α.Π./24-1-2013)  
 Ο.Τ. 230 : ΕΚΠΑΙΔΕΥΣΗ  
 Κ.Χ. 230 ΠΡΑΣΙΝΟ - ΠΛΑΤΕΙΕΣ - ΑΛΣΗ Κ.Α.Π. ΚΟΙΝΟΧΡΗΣΤΟΙ ΧΩΡΟΙ

ΔΗΛΩΣΗ ΑΓΩΓΩΝ ΥΨΗΛΗΣ ΤΑΣΕΩΣ ΔΕΗ, ΡΕΜΑΤΟΣ & ΔΙΑΤΗΡΗΤΕΩΝ ΟΜΟΡΩΝ

Εντός του οικοδομικού τετραγώνου Ο.Τ.230 του σχεδίου πόλης Αγρινίου δεν διέρχονται αγωγοί υψηλής τάσης ΔΕΗ.

Εντός του Ο.Τ. 230 διέρχεται καλυμμένο ρέμα.

Το κτίριο 2κ - 1/κ Πρώην Σιδηροδρομικός Σταθμός Αγρινίου εντός του Ο.Τ. 230 είναι διατηρητέο.

ΠΑΡΑΤΗΡΗΣΕΙΣ

- 1) Το διάγραμμα είναι ενταγμένο στο κτηνικό σύστημα συντεταγμένων ΕΓΣΑ
- 2) Οι διαστάσεις και το εμβαδόν υπολογίσθηκαν αναλυτικά από τις συντεταγμένες των κορυφών
- 3) Η εξάρτηση πραγματοποιήθηκε με γεωδαιτικό σταθμό και κάνοντας χρήση πολυγωνικών σημείων του δικτύου του σχεδίου πόλης Αγρινίου
- 4) Η Ρυμοτομική γραμμή για την ιδιοκτησία ορίζεται από τις εξισώσεις των ευθειών που μας δίνουν οι εξισώσεις των συντεταγμένων του Ο.Τ. 230

ΥΠΕΥΘΥΝΗ ΔΗΛΩΣΗ (651/1977)

Το οικοπέδο το οποίο εμφανίζεται στο παρόν τοπογραφικό διάγραμμα, με τα στοιχεία Τ1-Τ2-Τ3-Τ4-Τ5-Τ6-Τ7-Τ8-Τ9-Τ10-Τ11-Τ11 βρίσκεται στο Ο.Τ. 230 του εγκεκριμένου σχεδίου πόλης Αγρινίου, ΔΕ Αγρινίου του Δήμου Αγρινίου.

Είναι άρτιο και οικοδομήσιμο κατά κανόνα σύμφωνα με τις ισχύουσες πολεοδομικές διατάξεις και η χρήση του εκπαίδευση είναι πολεοδομικά επιτρεπτή.

Το οικοπέδο δεν εμπίπτει στις διατάξεις των άρθρων 8 και 9 του Ν. 1337/1983 περί εισφοράς σε γη και χρήμα, ούτε στις διατάξεις του άρθρου 12 του ίδιου νόμου όπως τροποποιήθηκε από το άρθρο 6 παρ. 4 του Ν.2242/94 "περί εφαρμογής μελέτης σε ζώνες που εντάσσονται ή επεκτείνονται το πολεοδομικό σχέδιο".

Η αποτίμηση έγινε με βάση τα υλοποιημένα όρια του οικοπέδου.

Αγρίνιο Ιούνιος 2018

Ο ΜΗΧΑΝΙΚΟΣ

ΣΤΟΙΧΕΙΑ ΟΙΚΟΠΕΔΟΥ: Τ1-Τ2-Τ3-Τ4-Τ5-Τ6-Τ7-Τ8-Τ9-Τ10-Τ11-Τ11  
 ΕΜΒΑΔΟΝ ΟΙΚΟΠΕΔΟΥ: Ε=14.886,78 Μ2

ΥΠΟΜΝΗΜΑ

- ΡΥΜΟΤΟΜΙΚΗ ΓΡΑΜΜΗ
- ΟΙΚΟΔΟΜΙΚΗ ΓΡΑΜΜΗ
- ΠΕΖΟΔΡΟΜΙΟ
- ΠΕΡΙΦΡΑΣΗ - ΣΥΡΜΙΓΜΑ
- ΚΤΙΡΙΟ
- ΠΕΡΙΦΡΑΣΗ - ΜΑΝΔΡΑ

Συντεταγμένες Ο.Τ.230 (ΕΓΣΑ 87)

Σημείο	X (m)	Y (m)
T1	273973,249	4277690,203
T2	274040,694	4277699,857
T3	274058,014	4277701,036
T4	274151,434	4277707,052
T5	274196,126	4277710,062
T6	274205,096	4277710,856
T7	274225,050	4277711,841
T8	274218,635	4277694,130
T9	274199,916	4277644,834
T10	274159,075	4277654,024
T11	273985,542	4277619,636

Συντεταγμένες Διατηρητέου (ΕΓΣΑ 87)

Σημείο	X (m)	Y (m)
1	274159,594	4277703,118
2	274183,437	4277708,117
3	274194,862	4277701,383
4	274159,929	4277696,385

Συντεταγμένες Κτηρίου 1 (ΕΓΣΑ 87)

Σημείο	X (m)	Y (m)
1	273989,409	4277684,697
2	274046,567	4277696,145
3	274049,816	4277679,918
4	274008,832	4277671,752
5	274013,016	4277651,326
6	273996,902	4277648,116

Συντεταγμένες Κτηρίου 2 (ΕΓΣΑ 87)

Σημείο	X (m)	Y (m)
1	274080,724	4277690,748
2	274137,968	4277701,976
3	274141,144	4277685,911
4	274083,698	4277674,642

Συντεταγμένες Φυλακίου (ΕΓΣΑ 87)

Σημείο	X (m)	Y (m)
1	274067,116	4277689,012
2	274069,583	4277688,430
3	274070,125	4277685,902
4	274067,680	4277685,378

Συντεταγμένες Γυμναστηρίου (ΕΓΣΑ 87)

Σημείο	X (m)	Y (m)
1	274064,635	4277675,044
2	274076,647	4277677,445
3	274081,137	4277654,990
4	274081,823	4277655,127
5	274083,245	4277648,018
6	274072,360	4277645,841
7	274070,939	4277652,951
8	274069,125	4277652,588

ΦΩΤΟΓΡΑΦΙΑ 1 (συμβολή οδών Μαβίλη & Ευαγγελιστριάς)



ΑΠΟΣΠΑΣΜΑ ΣΧΕΔΙΟΥ ΠΟΛΗΣ ΚΛΙΜΑΚΑ 1:1000 ΦΕΚ 862/Δ/10-8-2005

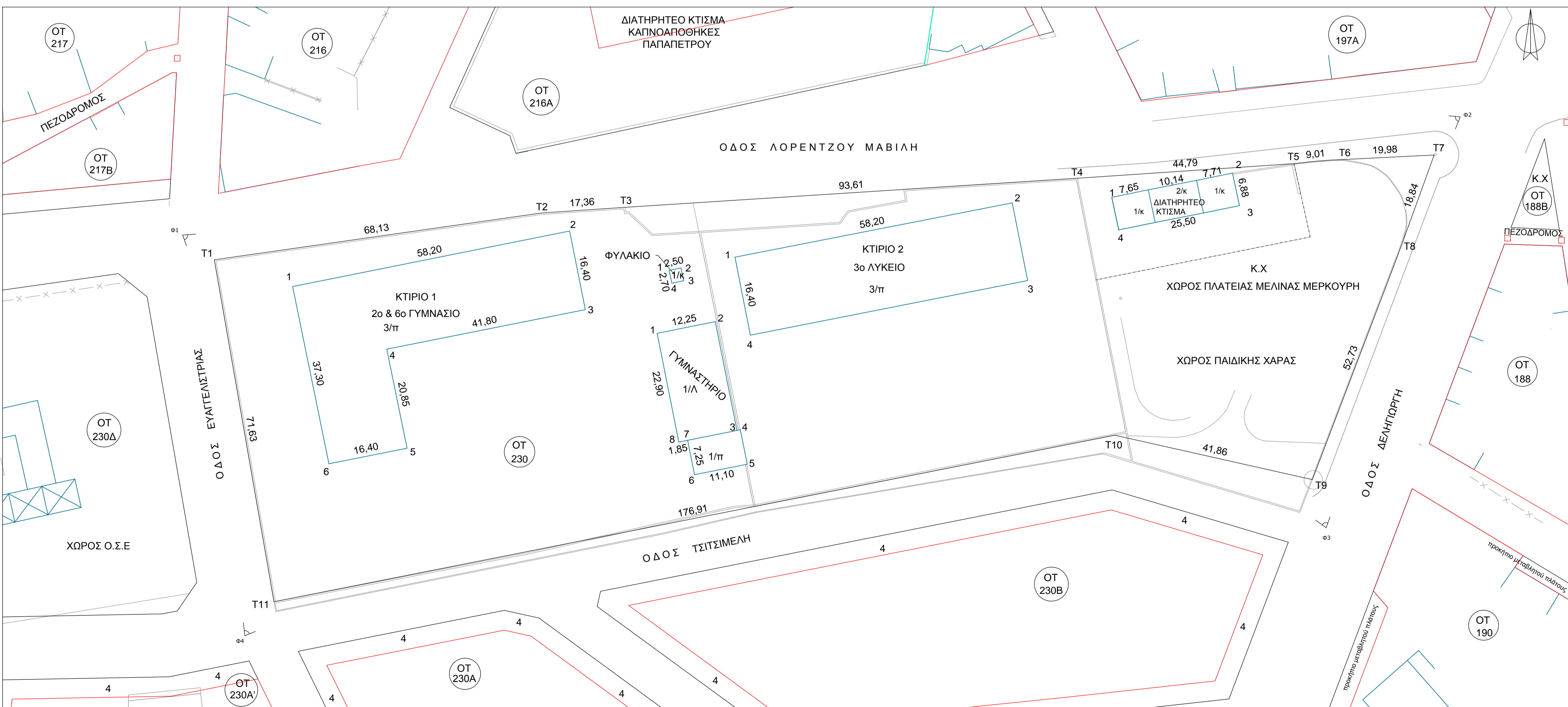
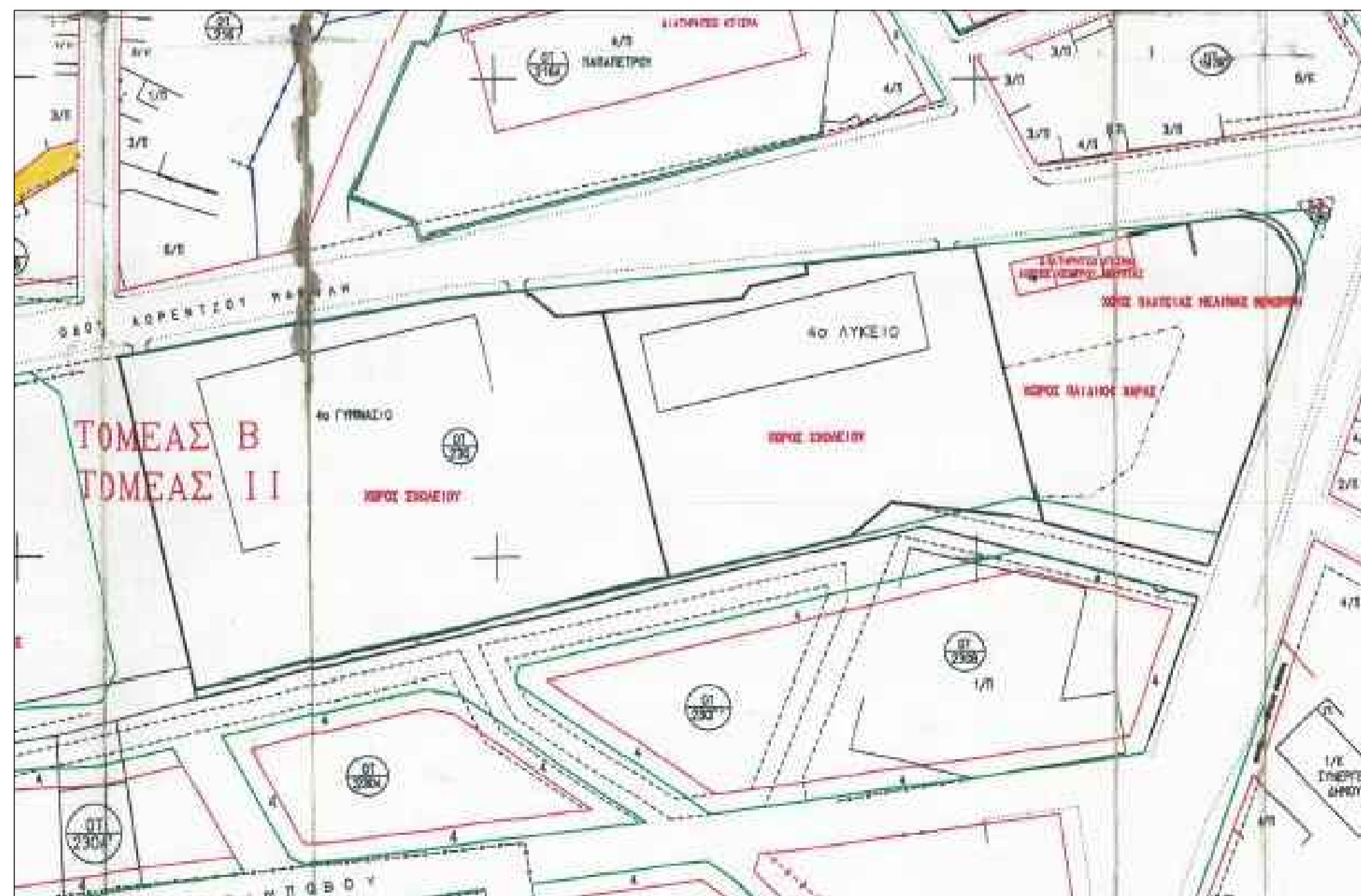

ΕΛΛΗΝΙΚΗ ΔΗΜΟΚΡΑΤΙΑ  
 Δ/ΝΣΗ ΠΡΟΓΡΑΜΜΑΤΙΣΜΟΥ ΟΡΓΑΝΩΣΗΣ & ΠΛΗΡΟΦΟΡΙΚΗΣ  
 ΤΜΗΜΑ ΠΡΟΓΡΑΜΜΑΤΙΣΜΟΥ ΚΑΙ ΑΝΑΠΤΥΞΗΣ ΧΑΡΤΑΛΟΥ ΤΡΙΚΟΠΗ 10

ΜΕΛΕΤΗ

ΕΝΕΡΓΕΙΑΚΗ ΑΝΑΒΑΘΜΙΣΗ ΣΧΟΛΙΚΟΥ ΣΥΓΚΡΟΤΗΜΑΤΟΣ  
 2ου & 6ου ΓΥΜΝΑΣΙΟΥ και 3ου ΛΥΚΕΙΟΥ  
 ΔΗΜΟΥ ΑΓΡΙΝΙΟΥ

ΘΕΣΗ ΕΡΓΟΥ

Ο.Τ. 230 ΣΧΕΔΙΟΥ ΠΟΛΗΣ ΑΓΡΙΝΙΟΥ Δ.Ε. ΑΓΡΙΝΙΟΥ  
 ΔΗΜΟΥ ΑΓΡΙΝΙΟΥ

ΘΕΜΑ ΣΧΕΔΙΟΥ

ΤΟΠΟΓΡΑΦΙΚΟ ΔΙΑΓΡΑΜΜΑ

ΑΡΙΘΜΟΣ ΣΧΕΔΙΟΥ: 1  
 ΚΛΙΜΑΚΑ ΣΧΕΔΙΟΥ: 1/500

ΧΡΟΝΟΣ ΜΕΛΕΤΗΣ: ΜΑΙΟΣ 2020

ΟΙ ΣΥΝΤΑΞΑΝΤΕΣ

ΝΙΚΟΛΑΟΣ ΣΕΡΡΑΪΣ  
 ΗΛΕΚΤΡΟΛΟΓΟΣ ΜΗΧΑΝΙΚΟΣ

ΔΗΜΗΤΡΙΟΣ ΑΓΓΕΛΙΔΗΣ  
 ΠΟΛΙΤΙΚΟΣ ΜΗΧΑΝΙΚΟΣ

ΕΛΕΓΧΘΗΚΕ Η ΠΡΟΪΣΤΑΜΕΝΗ

ΘΕΟΔΩΡΑ ΤΣΙΛΙΓΙΑΝΝΗ  
 ΠΟΛΙΤΙΚΟΣ ΜΗΧΑΝΙΚΟΣ

ΘΕΩΡΗΘΗΚΕ Η Δ/ΝΤΡΙΑ ΤΕΧΝΙΚΩΝ ΥΠΗΡΕΣΙΩΝ

ΣΤΑΥΡΟΥΛΑ ΓΕΩΡΓΑΚΟΥ - ΠΑΠΑΓΙΑΡΑΚΤΕΩΝ ΜΗΧΑΝΙΚΟΣ



**ΕΛΛΗΝΙΚΗ ΔΗΜΟΚΡΑΤΙΑ**

**ΔΗΜΟΣ ΑΓΡΙΝΙΟΥ**  
ΔΙΕΥΘΥΝΣΗ ΤΕΧΝΙΚΩΝ ΥΠΗΡΕΣΙΩΝ



**«ΕΝΕΡΓΕΙΑΚΗ ΑΝΑΒΑΘΜΙΣΗ ΣΧΟΛΙΚΟΥ ΣΥΓΚΡΟΤΗΜΑΤΟΣ  
2ου ΚΑΙ 6ου ΓΥΜΝΑΣΙΟΥ ΚΑΙ 3ου ΛΥΚΕΙΟΥ  
ΔΗΜΟΥ ΑΓΡΙΝΙΟΥ»**

**ΦΩΤΟΓΡΑΦΙΕΣ**

**ΜΑΪΟΣ 2020**

**ΠΡΑΣΙΝΟ ΤΑΜΕΙΟ**  
ΕΝΕΡΓΕΙΑΚΗ ΑΝΑΒΑΘΜΙΣΗ ΣΧΟΛΙΚΟΥ ΣΥΓΚΡΟΤΗΜΑΤΟΣ 2ου ΚΑΙ 6ου ΓΥΜΝΑΣΙΟΥ ΚΑΙ  
3ου ΛΥΚΕΙΟΥ ΔΗΜΟΥ ΑΓΡΙΝΙΟΥ

**2<sup>ο</sup> και 6<sup>ο</sup> Γυμνάσιο**



Φ1: όψη από οδό Μαβίλη

**ΠΡΑΣΙΝΟ ΤΑΜΕΙΟ**  
ΕΝΕΡΓΕΙΑΚΗ ΑΝΑΒΑΘΜΙΣΗ ΣΧΟΛΙΚΟΥ ΣΥΓΚΡΟΤΗΜΑΤΟΣ 2ου ΚΑΙ 6ου ΓΥΜΝΑΣΙΟΥ ΚΑΙ  
3ου ΛΥΚΕΙΟΥ ΔΗΜΟΥ ΑΓΡΙΝΙΟΥ



Φ2: όψη από οδό Μαβίλη



**ΠΡΑΣΙΝΟ ΤΑΜΕΙΟ**  
ΕΝΕΡΓΕΙΑΚΗ ΑΝΑΒΑΘΜΙΣΗ ΣΧΟΛΙΚΟΥ ΣΥΓΚΡΟΤΗΜΑΤΟΣ 2ου ΚΑΙ 6ου ΓΥΜΝΑΣΙΟΥ ΚΑΙ  
3ου ΛΥΚΕΙΟΥ ΔΗΜΟΥ ΑΓΡΙΝΙΟΥ



Φ3: όψη από οδό Ευαγγελιστρίας



**ΠΡΑΣΙΝΟ ΤΑΜΕΙΟ**  
ΕΝΕΡΓΕΙΑΚΗ ΑΝΑΒΑΘΜΙΣΗ ΣΧΟΛΙΚΟΥ ΣΥΓΚΡΟΤΗΜΑΤΟΣ 2ου ΚΑΙ 6ου ΓΥΜΝΑΣΙΟΥ ΚΑΙ  
3ου ΛΥΚΕΙΟΥ ΔΗΜΟΥ ΑΓΡΙΝΙΟΥ



Φ4: όψη από οδό Ευαγγελιστρίας



**ΠΡΑΣΙΝΟ ΤΑΜΕΙΟ**  
ΕΝΕΡΓΕΙΑΚΗ ΑΝΑΒΑΘΜΙΣΗ ΣΧΟΛΙΚΟΥ ΣΥΓΚΡΟΤΗΜΑΤΟΣ 2ου ΚΑΙ 6ου ΓΥΜΝΑΣΙΟΥ ΚΑΙ  
3ου ΛΥΚΕΙΟΥ ΔΗΜΟΥ ΑΓΡΙΝΙΟΥ



Φ5: όψη από οδό Ευαγγελιστρίας και Τσιτσιμελή



**ΠΡΑΣΙΝΟ ΤΑΜΕΙΟ**  
ΕΝΕΡΓΕΙΑΚΗ ΑΝΑΒΑΘΜΙΣΗ ΣΧΟΛΙΚΟΥ ΣΥΓΚΡΟΤΗΜΑΤΟΣ 2ου ΚΑΙ 6ου ΓΥΜΝΑΣΙΟΥ ΚΑΙ  
3ου ΛΥΚΕΙΟΥ ΔΗΜΟΥ ΑΓΡΙΝΙΟΥ



Φ6: όψη από οδό Τσιτσιμελή



**ΠΡΑΣΙΝΟ ΤΑΜΕΙΟ**  
ΕΝΕΡΓΕΙΑΚΗ ΑΝΑΒΑΘΜΙΣΗ ΣΧΟΛΙΚΟΥ ΣΥΓΚΡΟΤΗΜΑΤΟΣ 2ου ΚΑΙ 6ου ΓΥΜΝΑΣΙΟΥ ΚΑΙ  
3ου ΛΥΚΕΙΟΥ ΔΗΜΟΥ ΑΓΡΙΝΙΟΥ



Φ7: όψη από οδό Τσιτσιμελή

**ΠΡΑΣΙΝΟ ΤΑΜΕΙΟ**  
ΕΝΕΡΓΕΙΑΚΗ ΑΝΑΒΑΘΜΙΣΗ ΣΧΟΛΙΚΟΥ ΣΥΓΚΡΟΤΗΜΑΤΟΣ 2ου ΚΑΙ 6ου ΓΥΜΝΑΣΙΟΥ ΚΑΙ  
3ου ΛΥΚΕΙΟΥ ΔΗΜΟΥ ΑΓΡΙΝΙΟΥ



Φ8: όψη από οδό Τσιτσιμελή



**ΠΡΑΣΙΝΟ ΤΑΜΕΙΟ**  
ΕΝΕΡΓΕΙΑΚΗ ΑΝΑΒΑΘΜΙΣΗ ΣΧΟΛΙΚΟΥ ΣΥΓΚΡΟΤΗΜΑΤΟΣ 2ου ΚΑΙ 6ου ΓΥΜΝΑΣΙΟΥ ΚΑΙ  
3ου ΛΥΚΕΙΟΥ ΔΗΜΟΥ ΑΓΡΙΝΙΟΥ



Φ9 : ανατολική όψη

**ΠΡΑΣΙΝΟ ΤΑΜΕΙΟ**  
ΕΝΕΡΓΕΙΑΚΗ ΑΝΑΒΑΘΜΙΣΗ ΣΧΟΛΙΚΟΥ ΣΥΓΚΡΟΤΗΜΑΤΟΣ 2ου ΚΑΙ 6ου ΓΥΜΝΑΣΙΟΥ ΚΑΙ  
3ου ΛΥΚΕΙΟΥ ΔΗΜΟΥ ΑΓΡΙΝΙΟΥ

**3° ΓΕΝΙΚΟ ΛΥΚΕΙΟ**



Φ10: Όψη από Μαβίλη



Φ11: όψη από Τσιτσιμελή



**ΠΡΑΣΙΝΟ ΤΑΜΕΙΟ**  
ΕΝΕΡΓΕΙΑΚΗ ΑΝΑΒΑΘΜΙΣΗ ΣΧΟΛΙΚΟΥ ΣΥΓΚΡΟΤΗΜΑΤΟΣ 2ου ΚΑΙ 6ου ΓΥΜΝΑΣΙΟΥ ΚΑΙ  
3ου ΛΥΚΕΙΟΥ ΔΗΜΟΥ ΑΓΡΙΝΙΟΥ



Φ12: όψη από Τσιτσιμελή

**ΠΡΑΣΙΝΟ ΤΑΜΕΙΟ**  
ΕΝΕΡΓΕΙΑΚΗ ΑΝΑΒΑΘΜΙΣΗ ΣΧΟΛΙΚΟΥ ΣΥΓΚΡΟΤΗΜΑΤΟΣ 2ου ΚΑΙ 6ου ΓΥΜΝΑΣΙΟΥ ΚΑΙ  
3ου ΛΥΚΕΙΟΥ ΔΗΜΟΥ ΑΓΡΙΝΙΟΥ



Φ13: Ανατολική όψη



Φ14: Βορειοδυτική όψη



**ΠΡΑΣΙΝΟ ΤΑΜΕΙΟ**  
ΕΝΕΡΓΕΙΑΚΗ ΑΝΑΒΑΘΜΙΣΗ ΣΧΟΛΙΚΟΥ ΣΥΓΚΡΟΤΗΜΑΤΟΣ 2ου ΚΑΙ 6ου ΓΥΜΝΑΣΙΟΥ ΚΑΙ  
3ου ΛΥΚΕΙΟΥ ΔΗΜΟΥ ΑΓΡΙΝΙΟΥ



Φ15 : Δυτική όψη

ΑΓΡΙΝΙΟ 20-05-2020

ΟΙ ΣΥΝΤΑΞΑΝΤΕΣ

ΝΙΚΟΛΑΟΣ ΣΕΡΠΑΝΟΣ  
ΗΛΕΚΤΡΟΛΟΓΟΣ ΜΗΧΑΝΙΚΟΣ

ΔΗΜΗΤΡΙΟΣ ΑΓΓΕΛΙΔΗΣ  
ΠΟΛΙΤΙΚΟΣ ΜΗΧΑΝΙΚΟΣ

ΕΛΕΓΧΘΗΚΕ  
Η ΠΡΟΪΣΤΑΜΕΝΗ

ΘΕΟΔΩΡΑ ΤΣΙΛΙΓΙΑΝΝΗ  
ΠΟΛΙΤΙΚΟΣ ΜΗΧΑΝΙΚΟΣ

ΘΕΩΡΗΘΗΚΕ  
Η Δ/ΝΤΡΙΑ ΤΕΧΝΙΚΩΝ ΥΠΗΡΕΣΙΩΝ

ΣΤΑΥΡΟΥΛΑ ΓΕΩΡΓΑΚΟΥ - ΠΑΛΠΑ  
ΑΡΧΙΤΕΚΤΩΝ ΜΗΧΑΝΙΚΟΣ



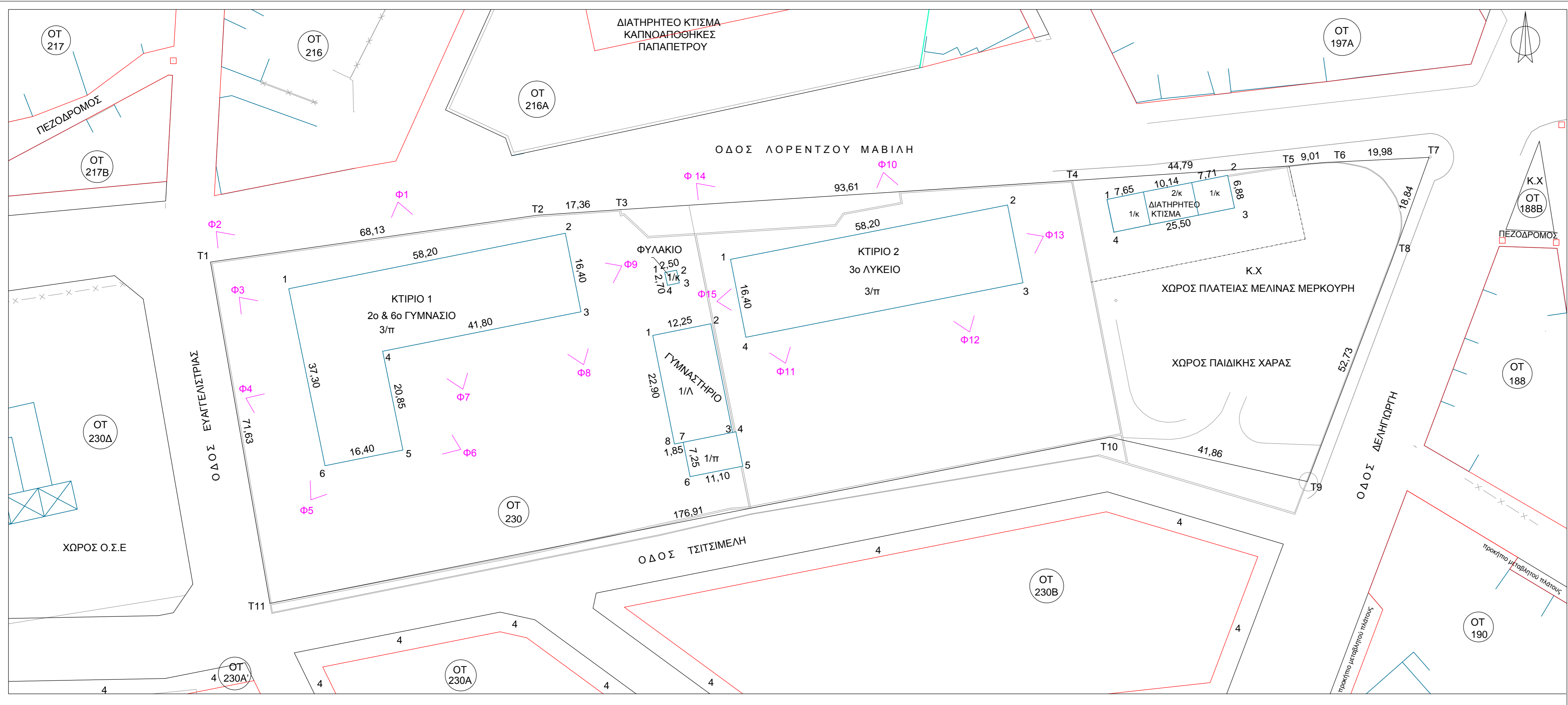

ΕΛΛΗΝΙΚΗ ΔΗΜΟΚΡΑΤΙΑ  
ΔΗΜΟΣ ΑΓΡΙΝΙΟΥ  
Δ/ΝΣΗ ΤΕΧΝΙΚΩΝ ΥΠΗΡΕΣΙΩΝ

ΜΕΛΕΤΗ

ΕΝΕΡΓΕΙΑΚΗ ΑΝΑΒΑΘΜΙΣΗ ΣΧΟΛΙΚΟΥ ΣΥΓΚΡΟΤΗΜΑΤΟΣ  
2ου & 6ου ΓΥΜΝΑΣΙΟΥ και 3ου ΛΥΚΕΙΟΥ  
ΔΗΜΟΥ ΑΓΡΙΝΙΟΥ

ΘΕΣΗ ΕΡΓΟΥ

Ο.Τ. 230 ΣΧΕΔΙΟΥ ΠΟΛΗΣ ΑΓΡΙΝΙΟΥ Δ.Ε. ΑΓΡΙΝΙΟΥ  
ΔΗΜΟΥ ΑΓΡΙΝΙΟΥ

ΘΕΜΑ ΣΧΕΔΙΟΥ

ΤΟΠΟΓΡΑΦΙΚΟ ΔΙΑΓΡΑΜΜΑ  
ΘΕΣΕΙΣ ΦΩΤΟΓΡΑΦΙΩΝ

ΑΡΙΘΜΟΣ ΣΧΕΔΙΟΥ	1
ΚΛΙΜΑΚΑ ΣΧΕΔΙΟΥ	1/500

ΧΡΟΝΟΣ ΜΕΛΕΤΗΣ: ΜΑΙΟΣ 2020

<p>ΟΙ ΣΥΝΤΑΞΑΝΤΕΣ</p> <p>ΝΙΚΟΛΑΟΣ ΣΕΒΡΙΑΝΟΣ ΗΛΕΚΤΡΟΛΟΓΟΣ ΜΗΧΑΝΙΚΟΣ</p> <p>ΔΗΜΗΤΡΙΟΣ ΑΓΓΕΛΙΔΗΣ ΠΟΛΙΤΙΚΟΣ ΜΗΧΑΝΙΚΟΣ</p>	<p>ΕΛΕΓΧΘΗΚΕ Η ΠΡΟΪΣΤΑΜΕΝΗ</p> <p>ΘΕΟΔΩΡΑ ΤΣΙΛΙΓΙΑΝΝΗ ΠΟΛΙΤΙΚΟΣ ΜΗΧΑΝΙΚΟΣ</p>	<p>ΘΕΩΡΗΘΗΚΕ Η Δ/ΝΤΡΙΑ ΤΕΧΝΙΚΩΝ ΥΠΗΡΕΣΙΩΝ</p> <p>ΣΤΑΥΡΟΥΛΑ ΓΕΩΡΓΑΚΟΥ - ΠΑΠΑ ΑΡΧΙΤΕΚΤΩΝ ΜΗΧΑΝΙΚΟΣ</p>
---	---	--